

Guzsu descubre sus emociones



Lucía Enríquez Roperó

Índice

- 1. Introducción**
- 2. Presentación del proyecto**
- 3. Finalidad**
- 4. Objetivos**
- 5. Fases y temporalización**
- 6. Recursos**
- 7. Colaboración de las familias**
- 8. Evaluación del proyecto**
- 9. Mascotas**
- 10. Guzsu en recursos digitales**
- 11. Cuentos de Guzsu sobre emociones y valores**
- 12. Canción y vídeo de Guzsu**

1. Introducción

**Resolución
20 julio
2018**



**Bibliotecas
escolares y
Proyectos
lectores**



**Guzsu
descubre sus
emociones**

2. Presentación

Crear hábito lector

- Desde Educación Infantil
- De forma atractiva, divertida, motivadora

Lectómetro

- Sobre la galaxia de Guzsu
- Empatía del alumnado hacia este personaje

Cuentos de Guzsu y Shanna

- Sobre valores y emociones
- Cercano al alumnado

3. Finalidad del proyecto

- Fomentar el hábito lector junto con las familias así como trabajar emociones y valores cercanos al alumnado con los cuentos de Guzsu y Shanna.**

4. Objetivos



5. Fases y temporalización



1ª Fase.

- Del 11 al 23 de sptbre
- Proyecto sobre la Vía Láctea



2ª Fase

- Del 24 de sptbre al 5 octubre
- Construimos el lectómetro. Galaxia de Guzsu



3ª Fase

- Del 6 octubre al 22 de junio
- Cuentos de Guzsu. Lecturas



1ª FASE.

Proyecto sobre La Vía Láctea

- **Qué sabemos**
- **Qué queremos saber**
- **Cómo nos organizamos**
- **Evaluación**



2ª FASE.

La galaxia de Guzsu.

- 1. Guzsu**
- 2. Creamos el lectómetro**
- 3. Biblioteca del aula**

2ª Fase

1. Guzsu

- Lo observan
 - Lo manipulan
 - Juegan con él
-
- Cambia de color cuando no controla sus emociones





2ª Fase

2. Creamos un lectómetro

- Galaxia de Guzsu
- Planeta
- Nave





2ª Fase

3. Biblioteca de aula

- Selección
- Inventario
- Registros salida y devolución
- Cuadrante



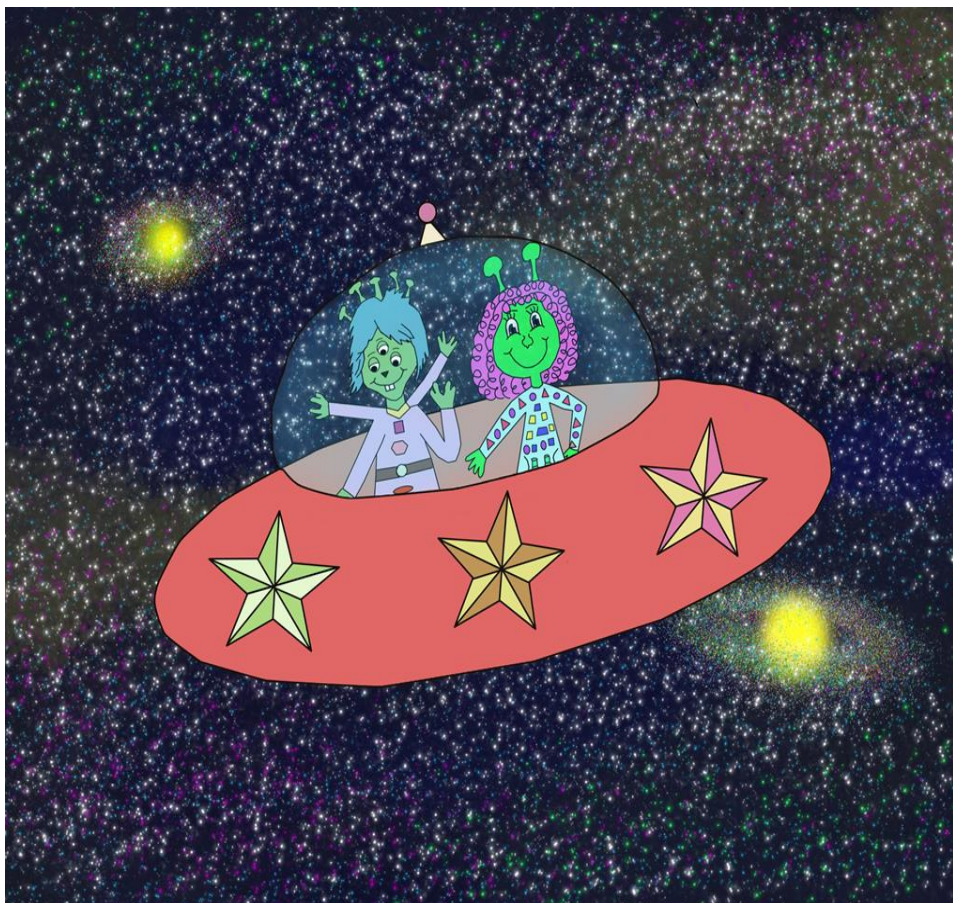

3ª FASE.

Cuentos y lecturas

- **Cuentos de Guzsu y Shanna**
- **Lectura y ficha de lectura**
- **Lectómetro → Se mueven las naves**

3ª Fase

1. Cuentos de Guzsu

- **Emociones y valores**
- **Dibujos de los cuentos**
- **Rincón de biblioteca**



3ª Fase

2. Lectura

- Con la familia
- Ficha sobre la lectura



FICHA DE LECTURA INFANTIL

AAA
NIÑO O NIÑA _____

TÍTULO CUENTO En qué planeta vivimos?

ME HA CONTADO EL CUENTO MAMA LA TIERRA

EL DÍA 30-1-2019

ANAYMAMA
DIBUJAMOS A LOS PERSONAJES

¿TE HA GUSTADO EL CUENTO? SI NO

3ª Fase

3. Devolución libro: lectómetro

- **Diálogo**
- **Mueven naves**
- **Registro cuadrante**



6. Recursos

- **Material fungible y no fungible**
- **El propio alumnado**

7. Colaboración familias

- **Fase 1ª. Proyecto**
- **Fase 2ª. Normas biblioteca**
- **Fase 3ª. Lecturas y ficha**

8. Evaluación

- **Del Proyecto en sí**
- **Del alumnado**



9. MASCOTAS

- **Guzsu**
- **Shanna**

10. Guzsu en recursos digitales

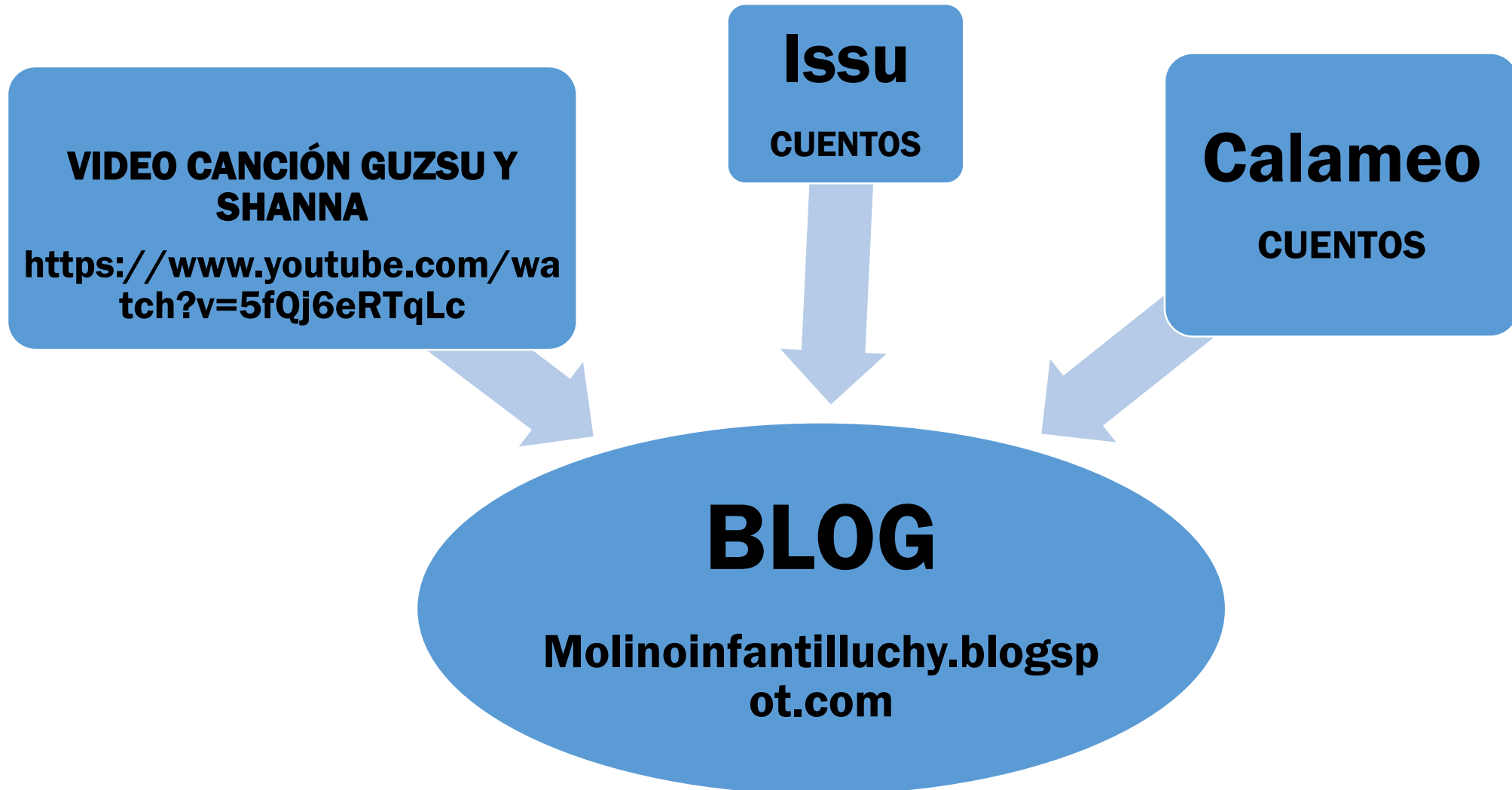

REDES SOCIALES



**El blog de la maestra Lucía
(segunda entrada)**



**Cuento de Guzsu y
Shanna**



**Cuento de Guzsu y
Shanna**



Guzsu y Shanna